INFORMACIÓN SOBRE CALIDAD DEL AIRE. PARTE MENSUAL.

**ESTACIÓN DE TALAVERA DE LA
REINA (TOLEDO)
NOVIEMBRE DE 2013**

DATOS SOBRE CONTAMINANTES ATMOSFÉRICOS

VARIABLE	NO	NO ₂	O ₃	PM ₁₀	SO ₂
Datos capturados (%)	-	-	93,33	100	86,66
Media	-	-	24,16	10,66	6,65
Mínimo	-	-	5,00	2,00	2,00
Máximo	-	-	59,00	75,00	24,00
Mediana	-	-	21,00	7,00	5,00
Máximo diario	-	-	41,79	23,33	20,33
Máximo octohorario móvil	-	-	53,00	43,13	22,50
Máxima móvil diaria	-	-	45,92	26,42	21,22
Percentil 95	-	-	50,00	36,00	20,00
Percentil 99	-	-	56,00	54,00	21,00
Valores diarios >50	-	-	NA	-	NA
Media movil octohoraria >100	-	-	-	NA	NA

(1) Valores expresado en $\mu\text{g}/\text{m}^3$, procedentes de datos horarios.

Gráfica resumen

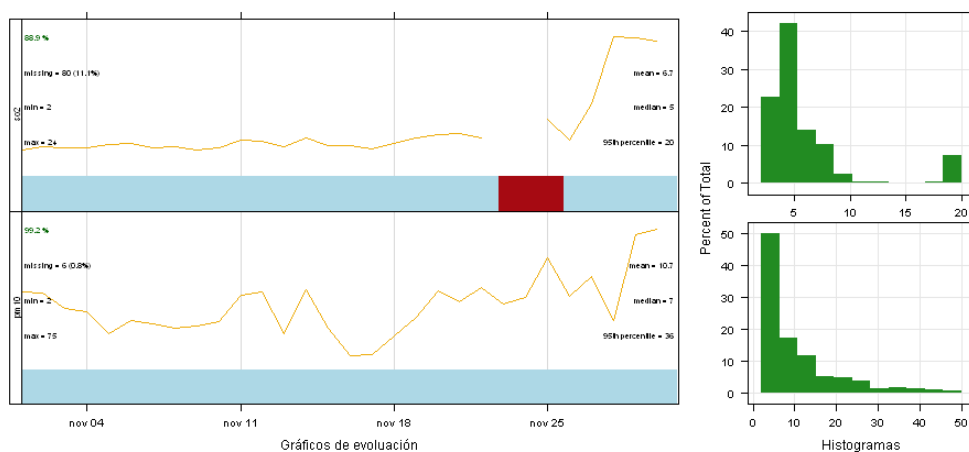

Gráfica resumen

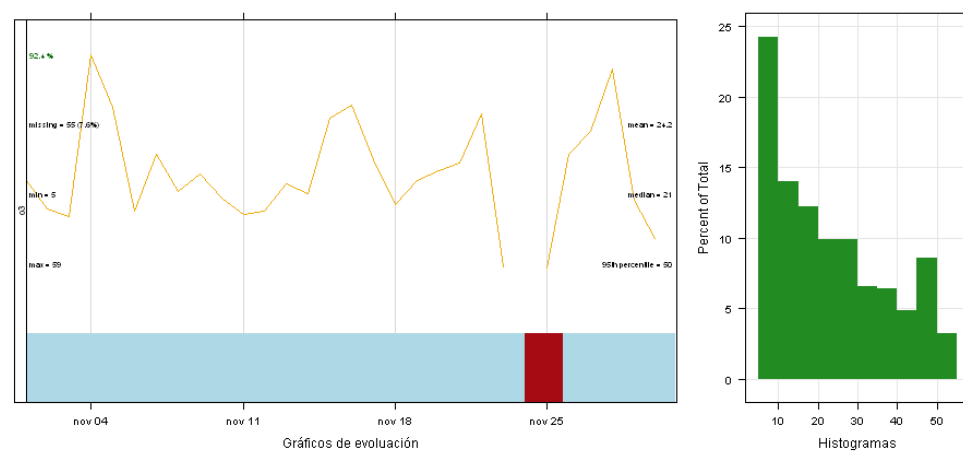

VALORACIÓN DIARIA DE CALIDAD DEL AIRE

PM₁₀ Noviembre 2013



SO₂ Noviembre 2013

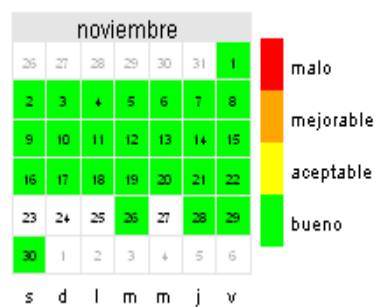

O₃ Noviembre 2013

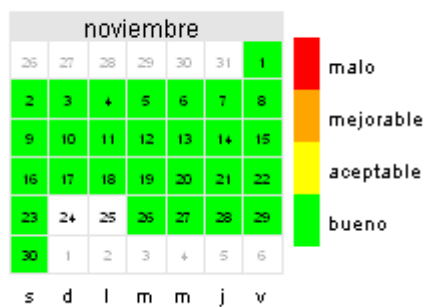

DATOS METEOROLÓGICOS

VARIABLE	Presión barométrica	Lluvia	Humedad relativa	Radiación Solar	Temperatura
Datos capturados (%)	100	100	100	100	100
Media	975,70	0,03	72,66	105,57	10,82
Mínimo	964,00	0,00	27,00	3,00	-1,00
Máximo	985,00	8,00	100,00	568,00	25,00
Mediana	976,00	0,00	75,00	3,00	11,00
Máximo diario	982,92	0,79	93,96	140,04	18,88
Máximo octohorario movil	983,75	2,38	100,00	396,13	22,88
Máxima movil diaria	982,92	0,79	98,17	164,22	19,00
Percentil 95	982,05	0,00	100,00	469,00	20,00
Percentil 99	983,00	0,00	100,00	531,86	23,00

Valores expresados en: humedad relativa (%), lluvia (L/m²), radiación solar (W/m²), Presión barométrica (mmHg), temperatura (°C); procedentes de datos horarios.

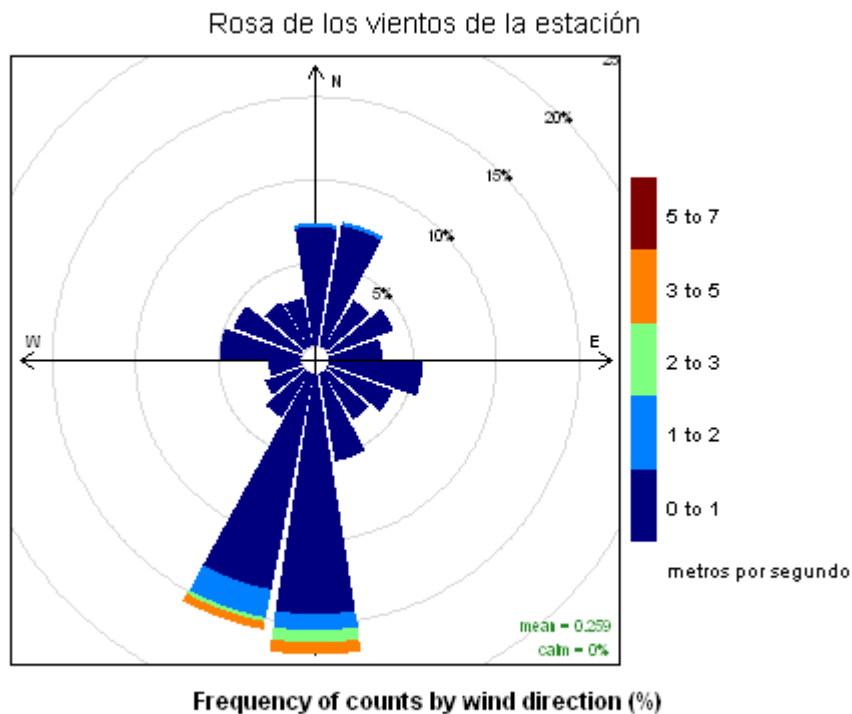

REFERENCIAS

- [1] Real Decreto 102/2011, de 28 de enero, relativo a la mejora de la calidad del aire.
- [2] R version 2.15.2 (2012-10-26) -- "Trick or Treat". Copyright (C) 2012 The R Foundation for Statistical Computing ISBN 3-900051-07-0. Platform: i386-w64-mingw32/i386 (32-bit)
- [3] R Core Team (2012). R: A language and environment for statistical computing. R Foundation for Statistical Computing, Vienna, Austria. ISBN 3-900051-07-0, URL <http://www.R-project.org/>.